Legenda

Confine comunale

Sistema insediativo

- Centri storici
- Centri e nuclei urbani prevalentemente residenziali
- Area industriale Piane Mavone
- Principali edifici o complessi di valore architettonico o documentale
- Santuario di S.Gabriele

Sistema dei servizi

- Scuole
- Attrezzature per la fruizione del Parco Fiume Fiumetto
- Impianti sportivi
- Area fiere e mercati
- Aree Protezione civile

Sistema infrastrutturale

- Autostrade e caselli
- Grande rete di interesse regionale/nazionale
- Altra viabilità di interesse regionale
- Viabilità territoriale di interesse comunale
- Viabilità panoramica/turistica
- Principali itinerari sentieristici

Sistema ambientale

- Crinali
- Rete idrografica
- Fasce di rispetto paesaggistico corsi d'acqua
- Parco attrezzato Fiume Fiumetto
- Aree tutelate tipo "A2 conservazione parziale" del PRP
- Boschi - Dlgs.42 art.142g

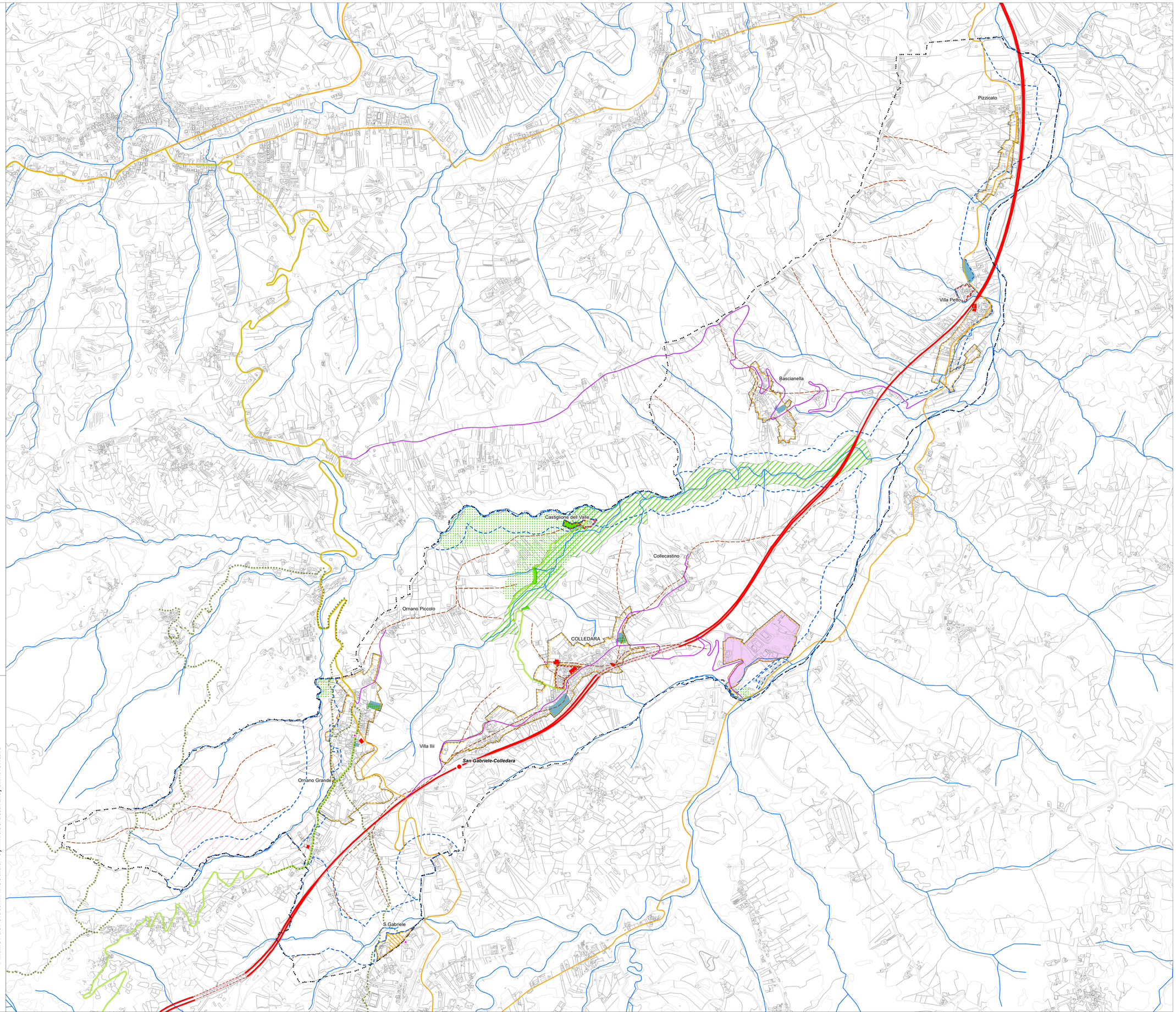

GRUPPO LAVORO

MATE sc
Urb. Raffaela Gerometta - Direttore tecnico
Arch. Pietro Benelli - Coordinatore gruppo di lavoro
Urb. Daniele Fiallo
Arch. Giulia Pellegrini
Dott. Paolo Trevisani

Ing. Elettra Lowenthal
Ing. Franco Di Biase
Dott.ssa Luca Fortin
Arch. Chiara Rizzo
Andrea Franceschini - cartografia

RUP
Responsabile Informatico
Geom. Daniele Di Biraventura

Sindaco
Manuele Tiberii

Segretario Comunale
Dott.ssa Serena Tagliari

COMUNE DI COLLEDARA

PRG 2021

Piano Regolatore Generale (PRG)

Sistema delle conoscenze

Analisi dei sistemi insediativo, infrastrutturale, ambientale

TAV. **QC_TAV_3**

scala 1:10.000